

COIAA



VISADO : V202401263 Exp : E202400261
REFORMADO
Validacióncoiaa.e-gestion.es [FV8CRKGMGFAD1XS1]

2/10
2024

Habilitación
Profesional

Col. nº 0003008 EMETERIO QUEROL CRAVIOTTO

IV. PLANOS

ÍNDICE DE PLANOS

1. SITUACIÓN
 2. EMPLAZAMIENTO
 3. DISTRIBUCIÓN GENERAL DE LA EXPLOTACIÓN
 4. DISTANCIA A LA EXPLOTACIÓN
 5. DISTRIBUCIÓN, SUPERFICIES, COTAS, CUBIERTA Y MEMORIA DE CARPINTERÍA
 6. ALZADOS, SECCIONES Y VISTAS
- E01. VISTAS 3D ESTRUCTURA
- E02. CIMENTACIÓN
- E03. ESTRUCTURA PRINCIPAL, SECUNDARIA Y DETALLES
- I01. PROTECCIÓN CONTRA INCENDIOS
- I02. SUMINISTRO DE AGUA Y ALIMENTO
- I03. CLIMATIZACIÓN
- I04. ILUMINACIÓN Y ELECTRICIDAD
- I05. ELECTRICIDAD, ESQUEMA UNIFILAR (CGMM)
- I06. ELECTRICIDAD, ESQUEMA UNIFILAR SUBCUADRO Nº 1 PARTE 1 Y 2
- I07. ELECTRICIDAD, ESQUEMA UNIFILAR SUBCUADRO Nº 1 PARTE 3 Y 4

COIAA



Validación: coiaa.e-gestion.es [FV8CRKGMGFAD1XS1]

VISADO : V202401263 Exp : E202400261

REFORMADO

2/10
2024

Habilitación
Profesional

Col. nº 0003008 EMETERIO QUEROL CRAVIOTTO

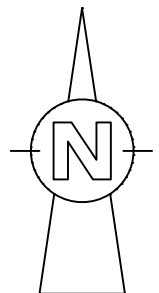
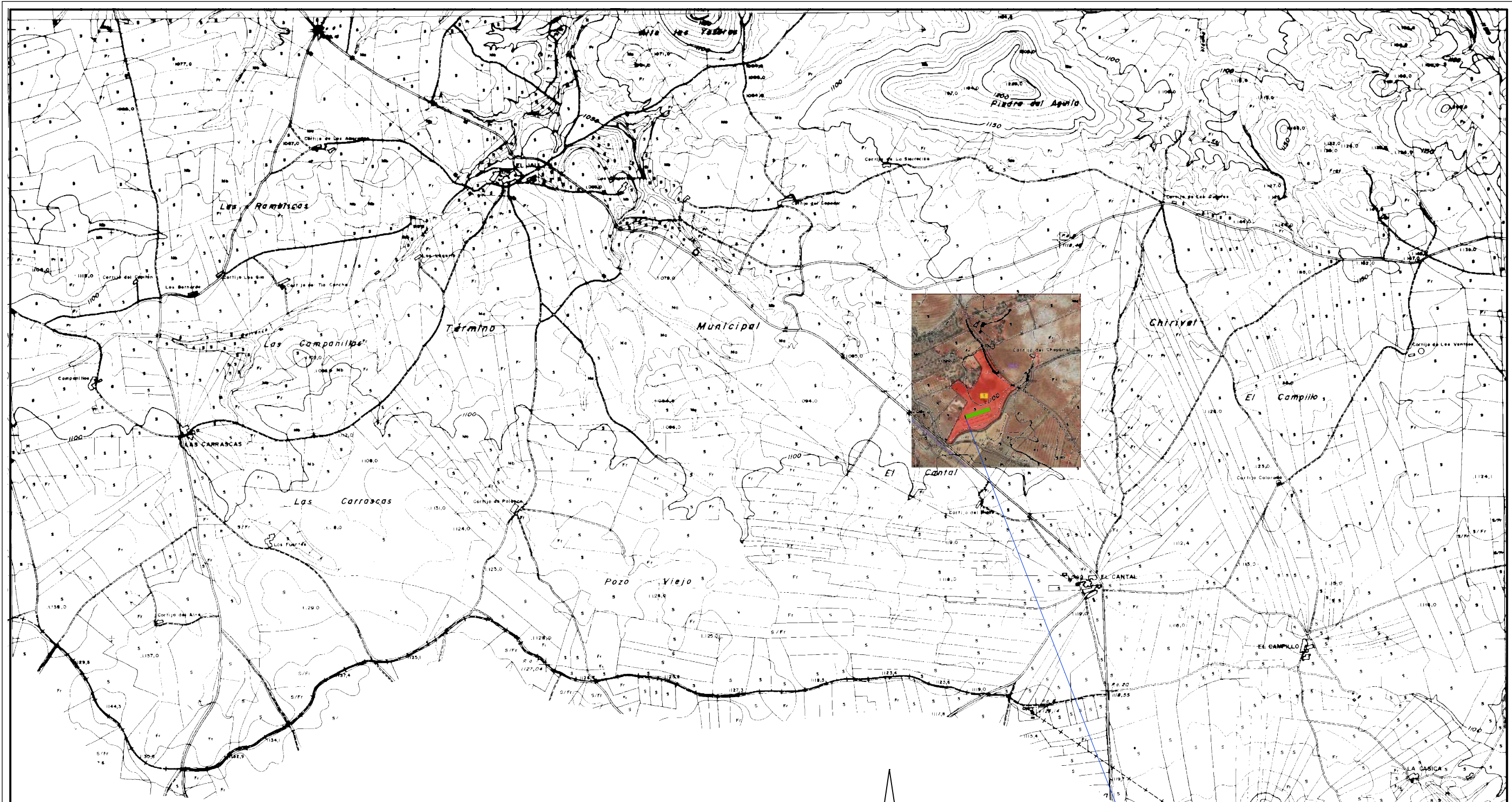

SITUACION

ESTUDIO DE INGENIERIA
ARQUITECTURA, DISEÑO
Y CENTRO DE CALCULO



Calle Abadía, 3-2º
04820 - VELEZ RUBIO (Almería)
Mail: tecnovelez@gmail.com
Teléfono: 950410575 - 667555001

EMETERIO QUEROL CRAVIOTTO
INGENIERO AGRONOMO
Colegiado nº 3008

PROYECTO DE:		CONSTRUCCION DE NAVE PARA AMPLIACION DE EXPLOTACION AVICOLA	
PLANO DE:		SITUACION	
		No.	01
EMPLAZAMIENTO: DIPUTACION EL CANTAL, POLIGONO 15, PARCELA 73 _ CHIRIVEL (ALMERIA)			
PROPIEDAD:		CARLOS PEREZ PARDO	
ESCALA:	FECHA:	FICHERO CAD:	
1:20.000	FEBRERO-2024		
DELINEANTE:		FIRMA	

COIAA

VISADO : V202401263 Exp : E202400261
REFORMADO

Validacióncoiaa.e-gestiones [FV8CRKGMGFAD1XSV]

2/10
2024

Habilitación
Profesional

Col. nº 0003008 EMETERIO QUEROL CRAVIOTTO

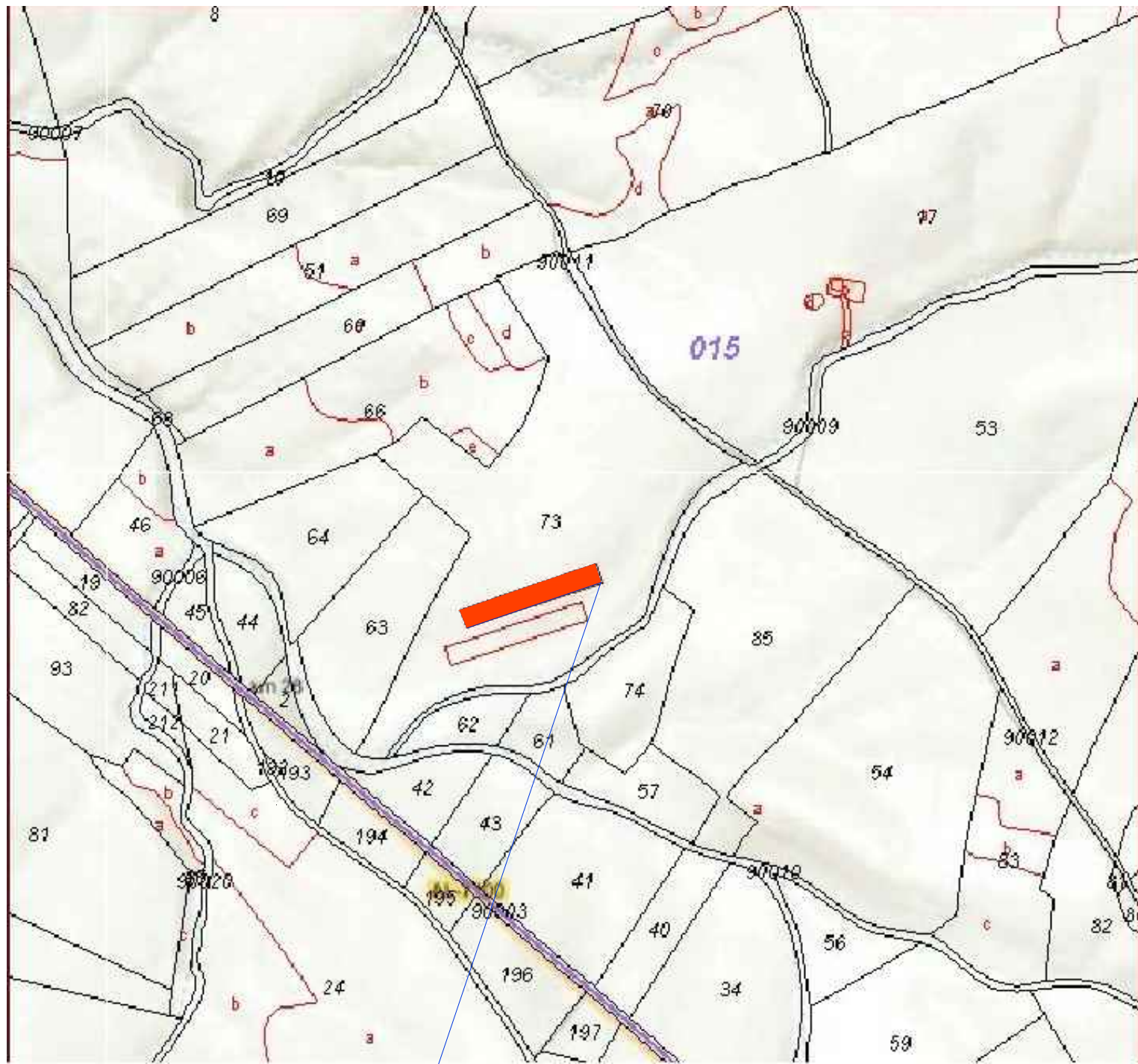

[S/E] COORDENADAS UTM30 ETRS89
X-569.163,31 Y- 4157.920,67

UBICACION DE LA PARCELA

EMPLAZAMIENTO

COORDENADAS CONSTRUCCION	
1.- X=569219.100	Y=4157923.373
2.- X=569213.708	Y=4157940.029
3.- X=569094.456	Y=4157899.003
4.- X=569100.830	Y=4157883.325

ESTUDIO DE INGENIERIA
ARQUITECTURA, DISEÑO
Y CENTRO DE CALCULO



Calle Abadía, 3-2º
04820 - VELEZ RUBIO (Almería)
Mail: tecnovelez@gmail.com
Teléfono: 950410575 - 667555001

EMETERIO QUEROL CRAVIOTTO
INGENIERO AGRONOMO
Colegiado nº 3008

PROYECTO DE: CONSTRUCCION DE NAVE PARA AMPLIACION DE
EXPLOTACION AVICOLA

PLANO DE: EMPLAZAMIENTO No. 02

EMPLAZAMIENTO: DIPUTACION EL CANTAL, POLIGONO 15, PARCELA 73 _CHIRIVEL (ALMERIA)

PROPIEDAD: CARLOS PEREZ PARDO FIRMA

ESCALA: 1:5.000 FECHA: FEBRERO-2024 FICHERO CAD:

DELINEANTE:



VISADO : V202401263 Exp : E202400261
REFORMADO
Validacióncoiaa.e-gestion.es [FV8CRKGMGFAD1XSY]

2/10
2024

Habilitación
Profesional

Col. nº 0003008 EMETERIO QUEROL CRAVIOTTO

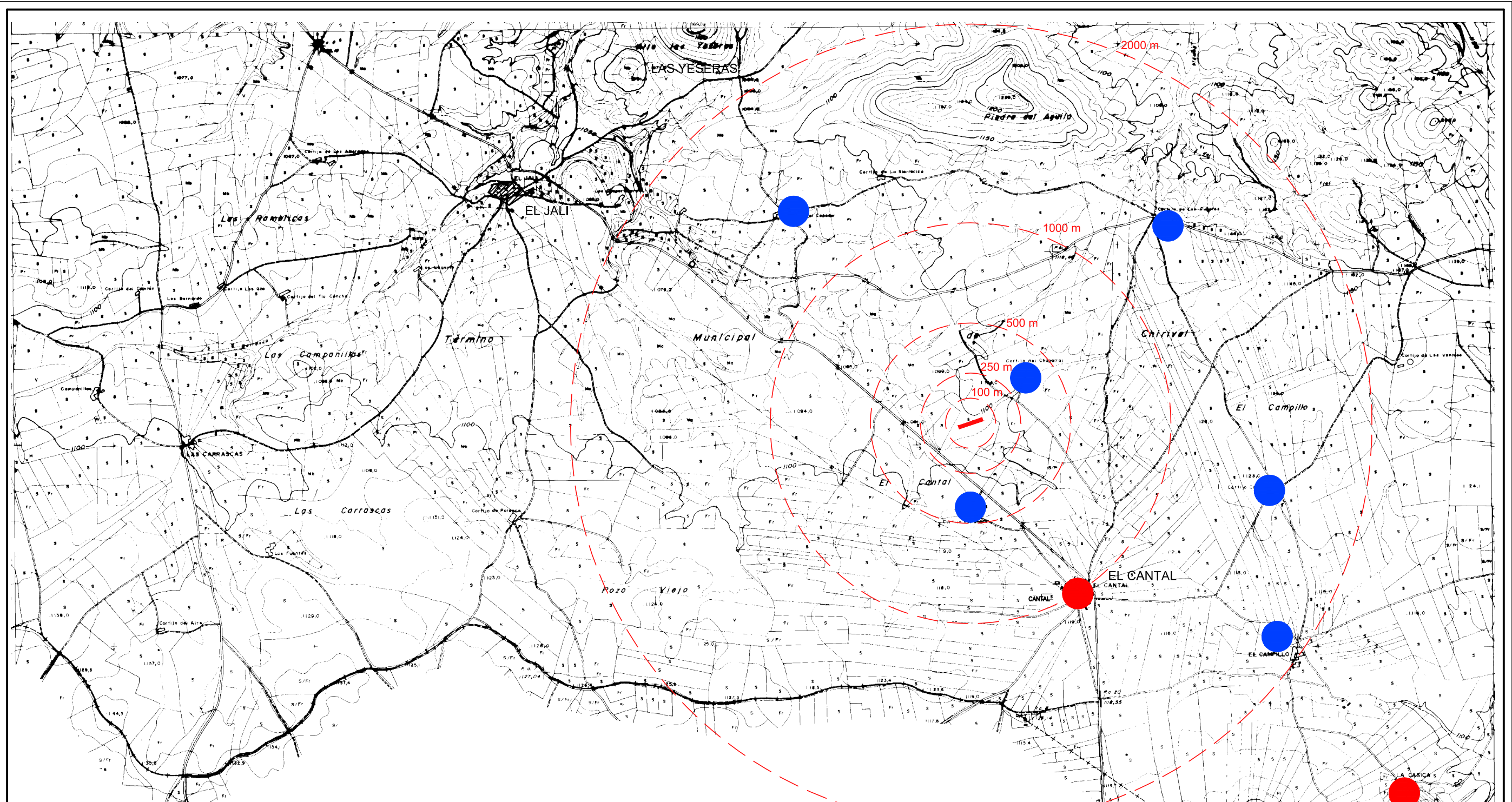

ESTUDIO DE INGENIERIA
ARQUITECTURA, DISEÑO
Y CENTRO DE CALCULO



TecnoVélez

Calle Abadía, 3-2º
04820 - VELEZ RUBIO (Almería)
Mail: tecnovelez@gmail.com
Teléfono: 950410575 - 667555001

EMETERIO QUEROL CRAVIOTTO
INGENIERO AGRONOMO
Colegiado nº 3008

PROYECTO DE:		CONSTRUCCION DE NAVE PARA AMPLIACION DE EXPLOTACION AVICOLA	
PLANO DE:		DISTANCIAS A LA EXPLOTACION	
		No.	04
EMPLAZAMIENTO: DIPUTACION EL CANTAL, POLIGONO 15, PARCELA 73 _ CHIRIVEL (ALMERIA)			
PROPIEDAD:		CARLOS PEREZ PARDO	
ESCALA:	FECHA:	FICHERO CAD:	
1:20.000	FEBRERO-2024		
DELINEANTE:		FIRMA	
			

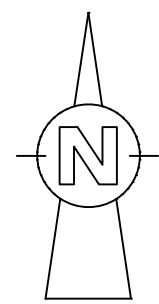

- NUCLEO DE POBLACION
- EDIFICACIONES